

REGIONE CAMPANIA



COMUNE DI SAN MARCO DEI CAVOTI

Asse Tematico: D – Messa in sicurezza del patrimonio infrastrutturale esistente
Programma di intervento: D.1 – Programma per la messa in sicurezza delle reti stradali provinciali e comunali

INTERVENTI DI ADEGUAMENTO E MESSA IN SICUREZZA DELLA STRADA INTRacomunALE DI COLLEGAMENTO TRA I COMUNI: SAN MARCO DEI CAVOTI – DI REINO - COLLE SANNITA.

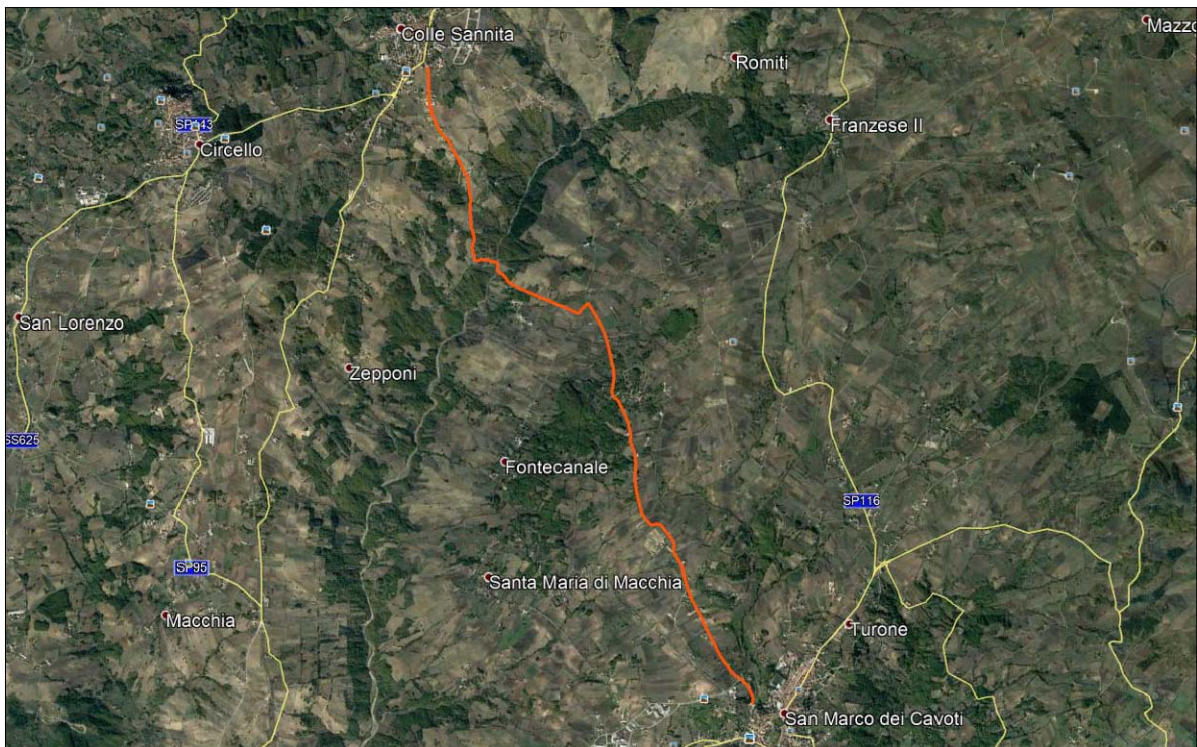

PROGETTO ESECUTIVO

ELABORATO

NUMERO

SCALA

INCIDENZA MANODOPERA

20

1:---

RUP

IL TECNICO

DOTT. CARPINELLI SALVATORE

ARCH. DE CORSO CARMELA UTC

Computo della Manodopera

lavori di messa in sicurezza del patrimonio infrastrutturale esistente dei comuni di san marco dei cavoti - reino - colle sannita

N°	Tariffa	Descrizione	Um	Qta.Tot.	Manodopera Unitario	Manodopera Totale
1	E.01.15.10.A	Scavo a sezione obbligata, eseguito con mezzi mecc...rte. In rocce sciolte (con trovanti fino a 0,3 mc)	mc	2127,600	€ 1,06	€ 2 255,26
2	E.01.40.10.A	Rinterro o riempimento di cavi eseguito con mezzo ...gola d'arte. Con materiale proveniente dagli scavi	mc	1110,600	€ 0,50	€ 555,30
3	E.01.40.30.A	Rinfianco con terreno incoerente, privo di partice...fianco di tubazioni e pozzetti eseguito a macchina	mc	258,000	€ 11,94	€ 3 080,52
4	E.01.50.20.A	Movimentazione nell'area di cantiere, con uso di m...i provenienti dagli scavi, demolizioni e rimozioni	mc	1677,600	€ 2,08	€ 3 489,41
5	E.01.50.10.A	Trasporto a discarica autorizzata di materiali pro...i discarica autorizzata per trasporti fino a 10 km	mc	390,000	€ 0,50	€ 195,00
6	U.02.40.18.H	Tubazione corrugata a doppia parete in PE per cond...oneo. Rigidità anulare SN 8 (>= 8 kN/mq) DE 800 mm	m	61,000	€ 5,51	€ 336,11
7	U.02.10.35.F	Tubazione prefabbricata in calcestruzzo vibrocompr...ase d'appoggio continua in cls Sezione 800x1200 mm	m	30,000	€ 22,01	€ 660,30
8	U.02.10.45.F	Rivestimento di tubazione ovoidale in calcestruzzo...Per superficie trattata 120° Dimensioni 800x1200 mm	m	30,000	€ 5,50	€ 165,00
9	U.04.10.10.A	Rinfianco con sabbia o sabbietta, nell'adeguata gr...fianco di tubazioni e pozzetti eseguito a macchina	mc	250,000	€ 1,10	€ 275,00
10	U.04.20.84.A	Caditoia in ghisa sferoidale prodotta da azienda c... ghisa sferoidale griglia piana con profilo ad "L"	kg	665,000	€ 1,65	€ 1 097,25
11	U.04.20.10.E	Pozzetto di raccordo pedonale, non diaframmato, re...ne degli oneri per lo scavo Dimensioni 60x60x60 cm	cad	32,000	€ 27,52	€ 880,64
12	U.04.20.40.M	Coperchio per pozzetti di tipo leggero realizzato ...a compresi ogni onere e magistero Griglia 60x60 cm	cad	32,000	€ 2,75	€ 88,00
13	U.05.10.28.A	Fresatura di pavimentazioni stradali di conglomer...mpresi fino ai 3 cm, al m² per ogni cm di spessore	mq/cm	39000,000	€ 0,09	€ 3 510,00
14	U.05.10.68.A	Pulizia di cunette, comprendente la rimozione di m..., la ramazzatura ed il lavaggio Pulizia di cunette	mq	5000,000	€ 0,53	€ 2 650,00
15	U.05.10.70.B	Pulizia di pozzetti di ispezione, comprendente la ...epositatosi, ed il lavaggio Di lato da 41 a 100 cm	cad	60,970	€ 2,12	€ 129,26
16	U.05.10.72.A	Pulizia di scarpe ed elementi accessori delle st...lavaggio Pulizia di scarpe ed elementi accessori	mq	4000,000	€ 0,53	€ 2 120,00
17	U.05.20.80.A	Strato di fondazione in misto granulare stabilizza... misto granulare stabilizzato con legante naturale	mc	700,000	€ 0,42	€ 294,00
18	U.05.20.96.A	Conglomerato bituminoso per strato di usura (tappe...omerato bituminoso per strato di usura (tappetino)	mq/cm	105000,000	€ 0,25	€ 26 250,00
19	E.03.30.10.A	Casseforme di qualunque tipo rette o centinate per...tatto con il calcestruzzo. Strutture di fondazione	mq	389,600	€ 15,75	€ 6 136,20
20	E.03.30.10.B	Casseforme di qualunque tipo rette o centinate per...tatto con il calcestruzzo. Strutture in elevazione	mq	399,600	€ 18,23	€ 7 284,71
21	E.03.10.20.A	Calcestruzzo durabile a prestazione garantita, con...di resistenza C25/30 Classe di esposizione XC1-XC2	mc	1658,600	€ 10,79	€ 17 896,29
22	E.03.10.30.A	Calcestruzzo durabile a prestazione garantita, con... resistenza C25/30 Classe di esposizione XC1 - XC2	mc	431,000	€ 15,12	€ 6 516,72
23	E.03.10.10.A	Calcestruzzo non strutturale a prestazione garanti...escluse le casseforme. Classe di resistenza C12/15	mc	190,000	€ 10,80	€ 2 052,00
24	E.03.40.10.A	Acciaio per cemento armato B450C, conforme alle no...ompiuta a perfetta regola d'arte. Acciaio in barre	kg	84470,000	€ 0,44	€ 37 166,80
25	E.03.40.10.B	Acciaio per cemento armato B450C, conforme alle no...etta regola d'arte. Acciaio in rete elettrosaldata	kg	9770,000	€ 0,41	€ 4 005,70
26	U.05.50.58.A	Segnaletica orizzontale, di nuovo impianto costitu...fetta regola d'arte Per strisce di larghezza 12 cm	m	7000,000	€ 1,06	€ 7 420,00
27	U.05.50.10.D	Segnali di "pericolo" e "dare la precedenza" di...porti In lamiera di alluminio da 25/10, lato 60 cm	cad	50,000	€ 2,12	€ 106,00
28	U.05.20.40.A	Strato drenante o di separazione di strati a diver...o di separazione di strati a diversa granulometria	mq	750,000	€ 1,06	€ 795,00
29	U.05.20.52.A	"Fornitura e posa di una struttura di sostegno in ... x 3,00 x 0,58 , con lunghezza di ancoraggio 3,00 m	mq	100,000	€ 22,01	€ 2 201,00
30	U.11.80.10.A	Briglia di consolidamento in legname e pietrame di...i. Briglia di consolidamento in legname e pietrame	mc	24,000	€ 121,30	€ 2 911,20
31	P.01.10.10.A	Recinzione provvisoria di cantiere di altezza no...avoro Lamiera ondulata 3/10 mm su paletti di legno	mq	1456,000	€ 7,94	€ 11 560,64
32	E.02.40.10.A	Lamierino di ferro, fornito e posto in opera, da i...d evitare deformazioni del palo Lamierino in ferro	kg	300,000	€ 0,39	€ 117,00
33	E.02.30.10.D	Palo trivellato con sonda a rotazione in terreno d...iva dei	m	600,000	€ 17,60	€ 10 560,00

N°	Tariffa	Descrizione	Um	Qta.Tot.	Manodopera Unitario	Manodopera Totale
34	NP 01	pali a testata rettificata Diametro 800 mm Fornitura e posa in opera di tubo "... 2000 mm e classe di rigidità SN8 Kn/mq.	ml	6,000	€ 10,36	€ 62,16
		Costo Manodopera				€ 164 822,46